特記事項
鋼材 SS400 SK235
特記なき振り鉄骨部材はすべて電気溶接付とする
BOLTは全てH.T.BF10Tとする
建築物詳細は現場実測の上再確認の事

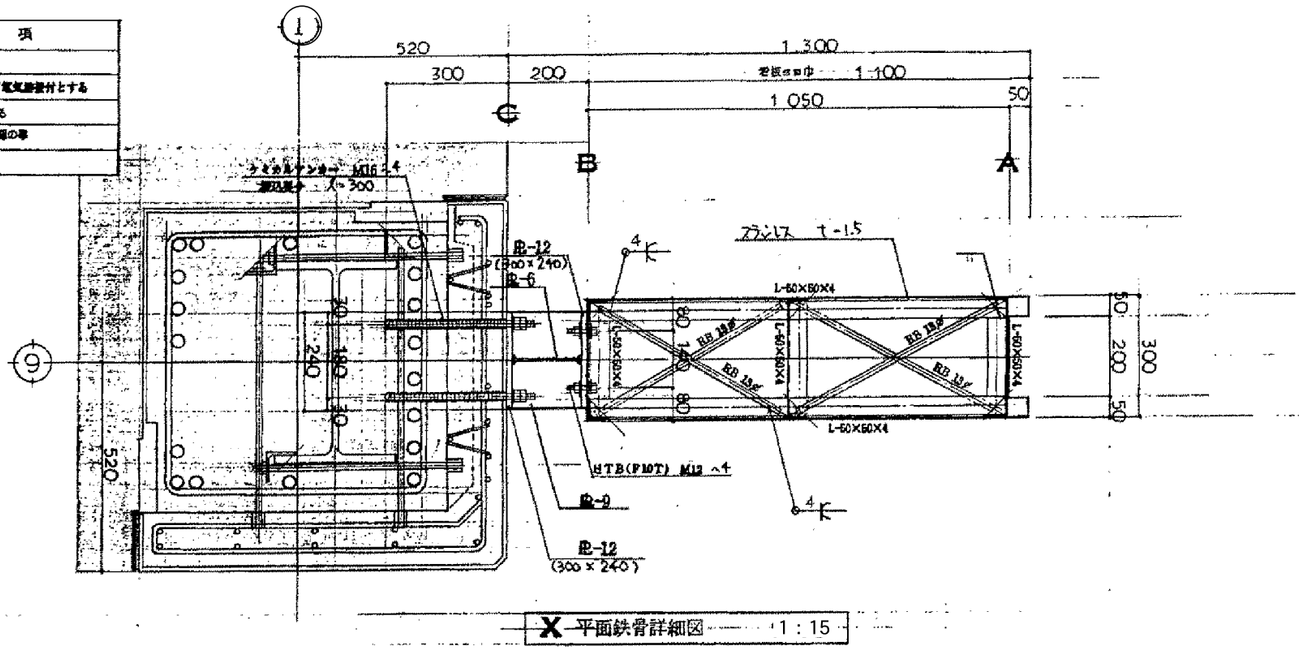

X 平面鉄骨詳細図 1:15

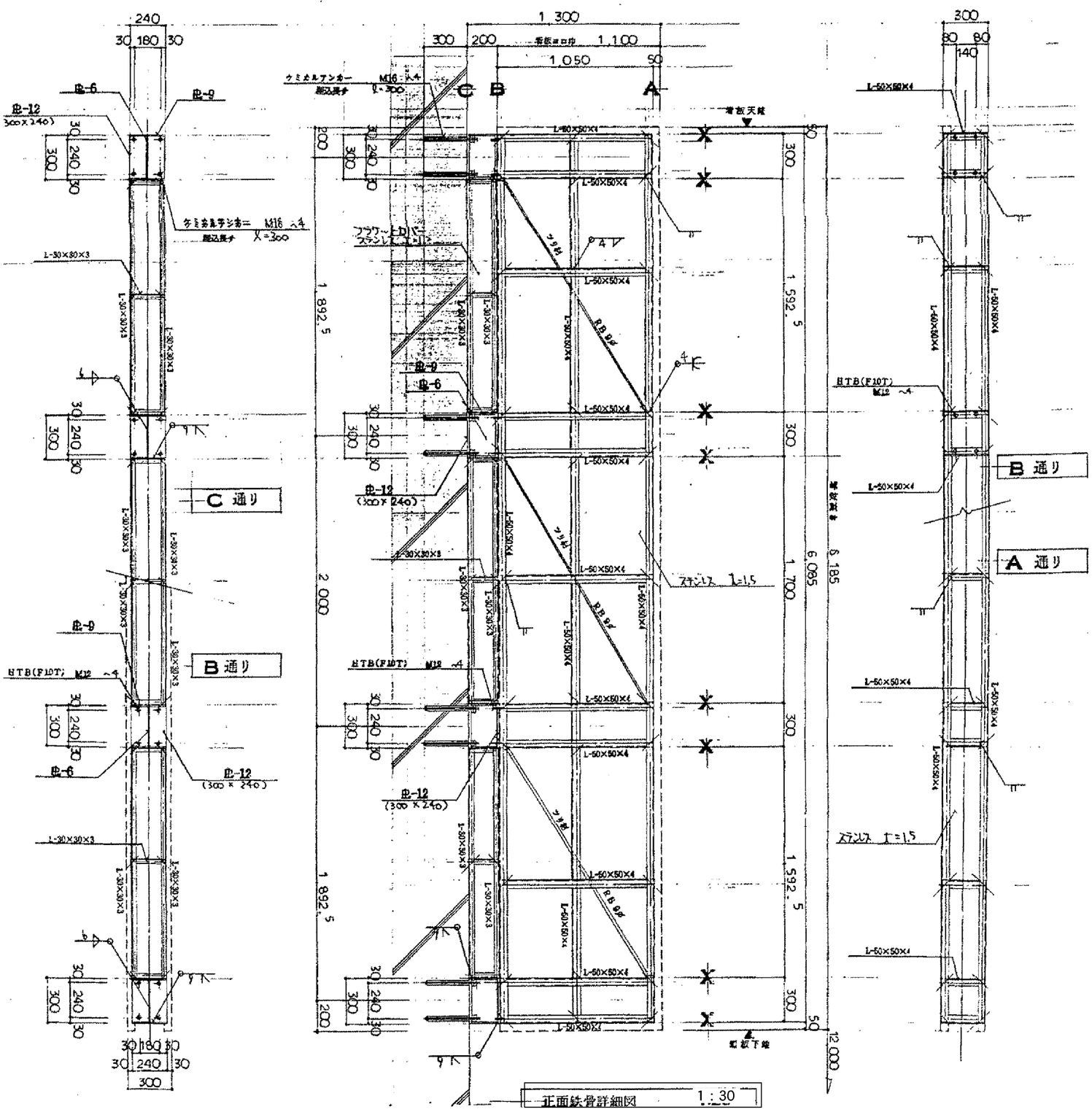

正面鉄骨詳細図 1:30

工事名称

社名突き出しサイン

株式会社 第一工芸

神戸市中央区下山手通8-2-37 TEL:078-371-2301(代)

NO.

DRAW

訂正

月日

月日

月日

SCALE 1/15 1/30

図面名称 鉄骨詳細図

図面No. 1